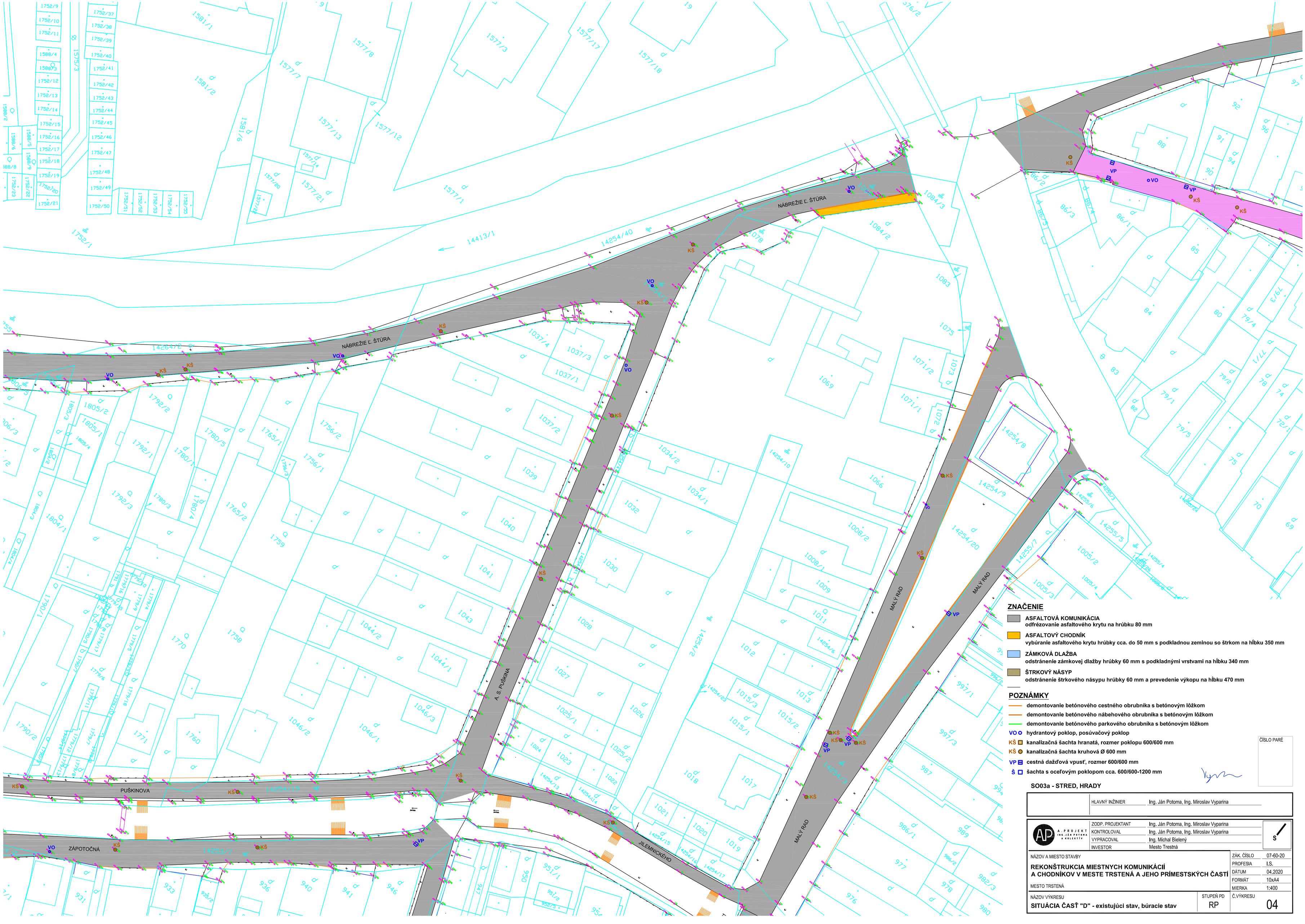

ZNAČENIE

- **ASFALTOVÁ KOMUNIKÁCIA**
  odfrézovanie asfaltového krytu na hrúbku 80 mm
- **ASFALTOVÝ CHODNÍK**
  vybúranie asfaltového krytu hrúbky cca. do 50 mm s podkladnou zeminou so štrkom na hĺbku 350 mm
- **ZÁMKOVÁ DLAŽBA**
  odstránenie zámkovej dlažby hrúbky 60 mm s podkladnými vrstvami na hĺbku 340 mm
- **ŠTRKOVÝ NÁSYP**
  odstránenie štrkového násypu hrúbky 60 mm a prevedenie výkopu na hĺbku 470 mm

POZNÁMKY

- demontovanie betónového cestného obrubníka s betónovým lôžkom
- demontovanie betónového nábehového obrubníka s betónovým lôžkom
- demontovanie betónového parkového obrubníka s betónovým lôžkom
- VO hydrantový poklop, posúvačový poklop
- KŠ kanalizačná šachta hranatá, rozmer poklopu 600/600 mm
- KŠ kanalizačná šachta kruhová Ø 600 mm
- VP cestná dažďová vpusť, rozmer 600/600 mm
- Š šachta s oceľovým poklopom cca. 600/600-1200 mm

ČÍSLO PARÉ

SO03a - STRED, HRADY

HLAVNÝ INŽINIER	Ing. Ján Potoma, Ing. Miroslav Vyparina
ZODP. PROJEKTANT	Ing. Ján Potoma, Ing. Miroslav Vyparina
KONTROLOVAL	Ing. Ján Potoma, Ing. Miroslav Vyparina
VYPRACOVAL	Ing. Michal Bielený
INVESTOR	Mesto Trestná

A. PROJEKT ING. JÁN POTOMA A KOLEKTÍV

S

NÁZOV A MIESTO STAVBY

REKONŠTRUKCIA MIESTNYCH KOMUNIKÁCIÍ A CHODNÍKOV V MESTE TRSTENÁ A JEHO PRÍMESTSKÝCH ČASTÍ

MESTO TRSTENÁ

ZÁK. ČÍSLO	07-60-20
PROFESIA	I.S.
DÁTUM	04.2020
FORMÁT	10xA4
MIERKA	1:400

NÁZOV VÝKRESU

SITUÁCIA ČASŤ "D" - existujúci stav, búracie stav

STUPEŇ PD: RP

Č.VÝKRESU: 04